

# WORK BOOK

**uniform**<sup>■ ■ ■</sup>  
sistemi per serramenti

## HOTELS and RESORTS

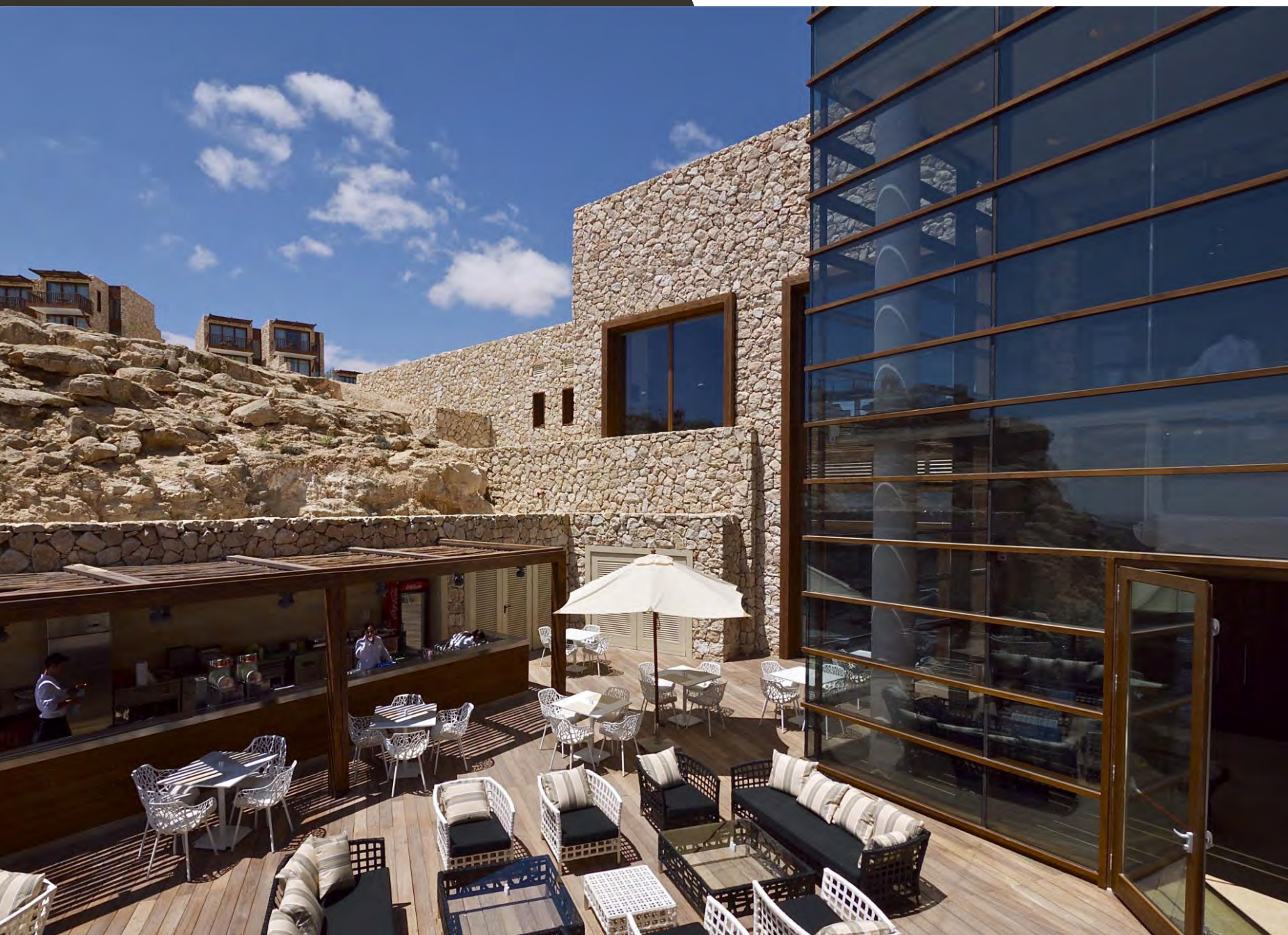



Format38

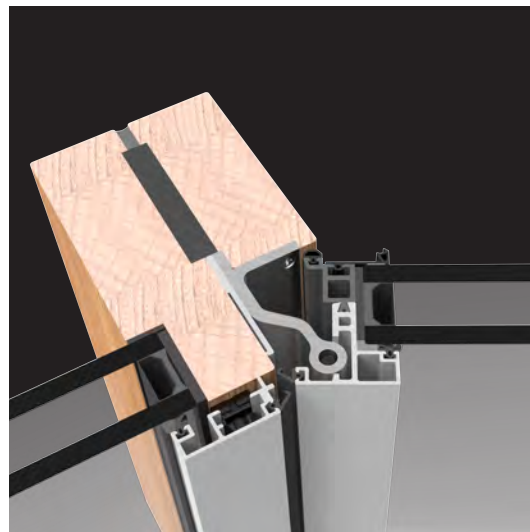

Wood-Aluminium Curtain-Walls



Complanare



HS-Slim80



### introduzione

Innovazione tecnologica, qualità dei materiali, efficienza energetica, sostenibilità e rispetto per l'uomo e per la natura. Sono questi i principi che stanno alla base della cultura imprenditoriale di Uniform e che hanno contribuito, fin dalla sua fondazione nel 1988, a realizzare una vasta gamma prodotti con soluzioni personalizzate ed un servizio orientato alla piena soddisfazione del cliente.

Leader nella produzione di sistemi per serramenti in legno-alluminio, Uniform ha sviluppato prodotti sinergici ponendosi l'obiettivo di diventare il punto di riferimento sia per i produttori di serramenti che per gli operatori del mondo dell'edilizia e dell'architettura. Grazie ad un team interno altamente specializzato, Uniform è in grado di offrire consulenza e supporto ai clienti serramentisti in tutte le fasi della progettazione e realizzazione dei suoi prodotti.



### introduction

Technological innovation, quality of materials, energy efficiency, sustainability, respect for people and nature: these are the basic principles of Uniform business culture and they have contributed, since the foundation in 1988, to create a wide range of products with customized solutions and a service aimed at full customer satisfaction.

Leader in the production of wood-aluminum window and door systems, Uniform has developed synergic products becoming the reference point for both window and door frame manufacturers and operators in the building and architecture sectors. Thanks to a highly specialized internal team, Uniform is able to offer consultancy and support to producers in all phases of design and production.



### sommario index

- Facciate Continue in Legno-Legno** *Wood-Wood Curtain-Walls* ..... p. 4  
Beresheet Hotel, Mitzpe Ramon (Israel) - Feigin Architects
- Facciate continue in Legno-Alluminio** *Wood-Aluminium Curtain-Walls* ..... p. 6  
Isola delle Rose, Laguna di San Marco (Venezia - Italy) - MTLC Arch. Luca Colombo
- Facciate continue in Legno-Legno** *Wood-Wood Curtain-Walls* ..... p. 8  
Elma Arts Complex Luxury Hotel Zichron Ya'akov (Israel) - Ranni Ziss & Amnon Rechter Architects
- Facciate continue in Legno-Alluminio** *Wood-Aluminium Curtain-Walls* ..... p.10  
German Colony Hotel, Jerusalem (Israel) - Arch. Feigin Architects
- Facciate continue in Legno-Alluminio** *Wood-Aluminium Curtain-Walls* ..... p. 11  
Cocca Hotel Royal Thai Spa, Iseo Lake, Sarnico (Bergamo - Italy) - Arch. Franco Nava
- Serramenti in Legno-Alluminio** *Wood-Aluminium Windows and Doors* ..... p.11  
Hotel Litta Palace, Lainate (Milano - Italy) - Arch. L. Scacchetti & M. Pezzini





Project:  
**Beresheet Hotel**  
**Mitzpe Ramon (Israel)**  
Client:  
**Isrotel**  
Architect:  
**Feigin Architects**

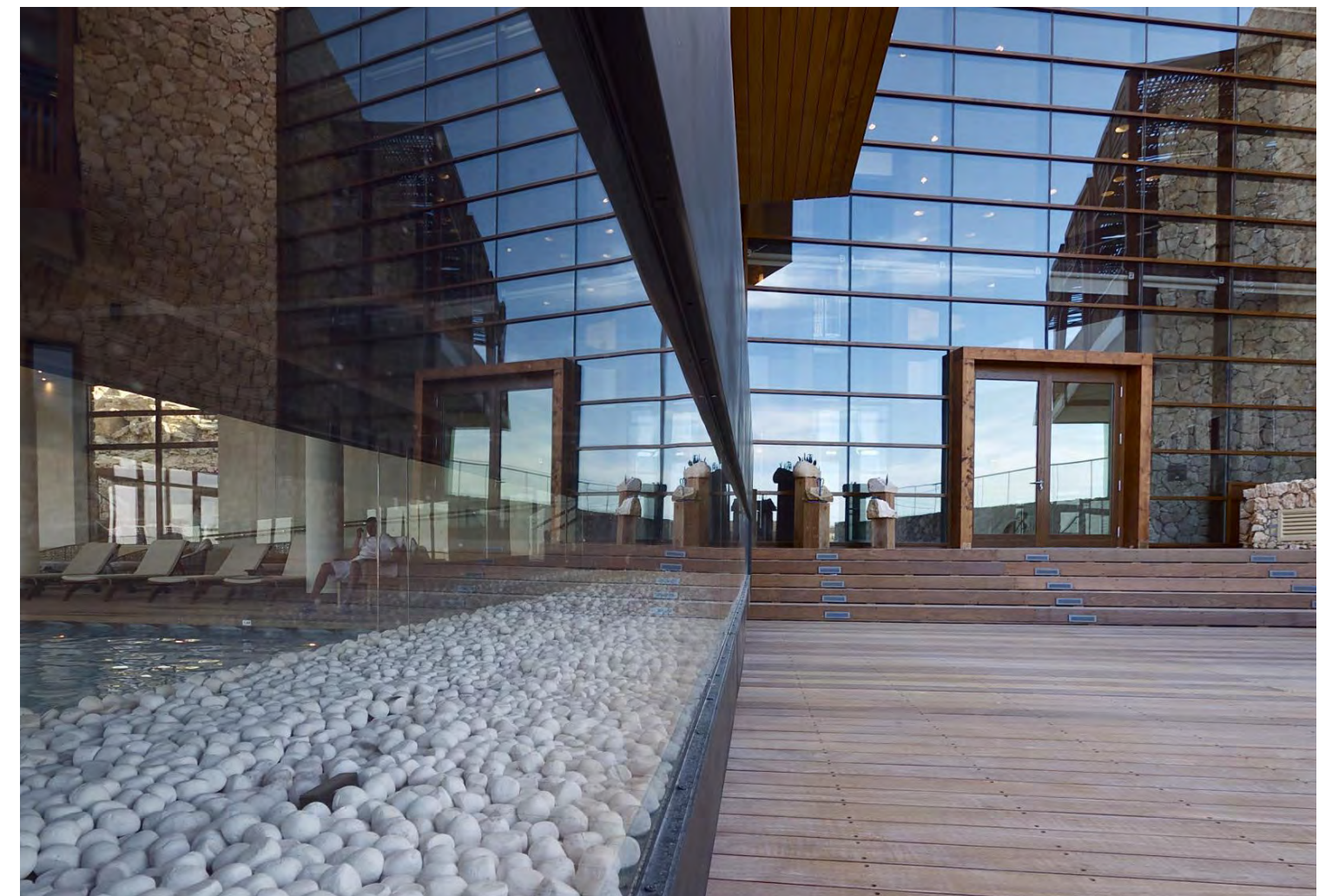





Project:  
**JW Marriott Resort & SPA**  
Isola delle Rose  
Laguna di San Marco  
(Venezia – Italy)  
Client:  
**Sacca Sessola srl**  
Architect:  
**MTLC arch. Luca Colombo**





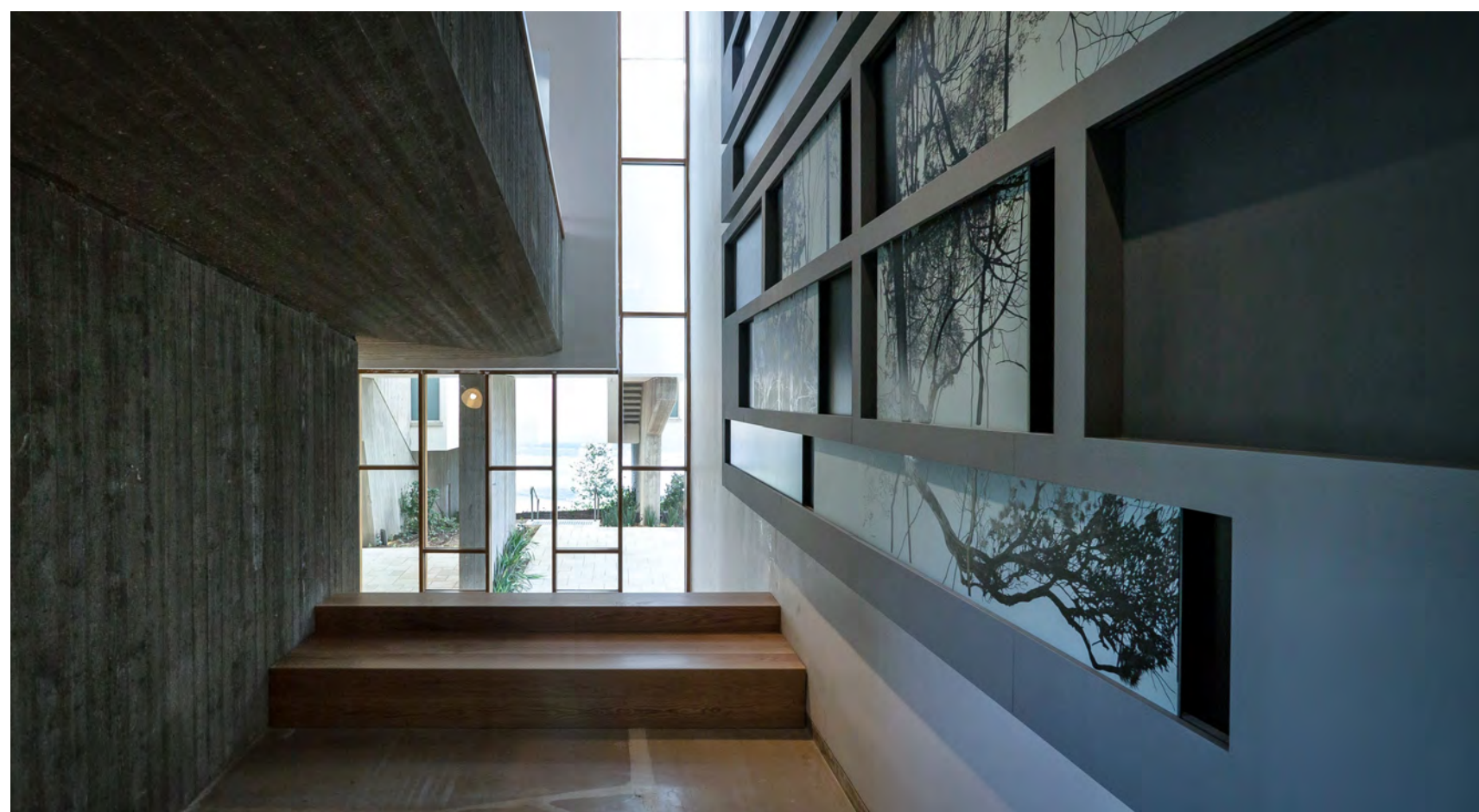

Project:  
**Elma Arts Complex Luxury Hotel**  
**Zichron Ya'akov (Israel)**  
Client:  
**Hamedayek**  
Architect:  
**Ranni Ziss & Amnon Rechter**  
**Architects**







Project:  
**Cocca Hotel Royal Thai Spa**  
 Iseo Lake, Sarnico (Bergamo – Italy)  
 Client:  
**Ottica Marini snc**  
 Architect:  
**Franco Nava**



Project:  
**German Colony Hotel**  
 Jerusalem (Israel)  
 Client:  
**Isrotel**  
 Architect:  
**Feigin Architects**



Project:  
**Hotel Litta Palace**  
 (Lainate – Italy)  
 Architect:  
**L. Scacchetti & M. Pezzini**



**uniform**  
sistemi per serramenti

